

PEMBERDAYAAN TANAH WAKAF

DENGAN KONSEP PERTANIAN TERPADU

TANYA JAWAB WAKAF

BADAN WAKAF INDONESIA

Rabu, 11 September 2024

Daniar

Pimpinan Pondok Pesantren Trubus Iman
Paser – Kalimantan Timur



HR. MUSLIM



Sedekah Jariyah
(Tahan sumbernya dan sedekahkan
manfaatnya HR. Bukhari)



Ilmu yang Bermanfaat



Anak Soleh yang
Mendoakan

SERVO WAKAF



WAKAF LIFESTYLE

DASAR WAKAF

Al-Quran dan Al-Hadits



FIQIH WAKAF

Fiqih Ijtihady



SEJARAH WAKAF

Zaman Rasulullah, Sahabat dan Masa Khilafah Islamiyyah



WAKAF KONTEMPORER

Model – model wakaf kekinian



DATA TANAH WAKAF

*siwak kemenag 2022



440.512 lokasi
Jumlah Tanah Wakaf



57.263,69 Hektar
Jumlah Tanah Wakaf



57,42% telah
Bersetipikat tanah wakaf BPN

PEMANFAATAN TANAH WAKAF IBADAH



Masjid 43.51%
191.270 Lokasi



Musholla 27.90 %
122.630 Lokasi



Makam 4.35 %
19.135 Lokasi

PEMANFAATAN TANAH WAKAF PENDIDIKAN, SOSIAL EKONOMI/PRODUKTIF



Sekolah 10.77%
47.336 Lokasi



Pesantren 4.10%
18.018 Lokasi



Sosial-Ekonomi 9.37 %
41.183 Lokasi

BLUEPRINT



Model Pemberdayaan Wakaf

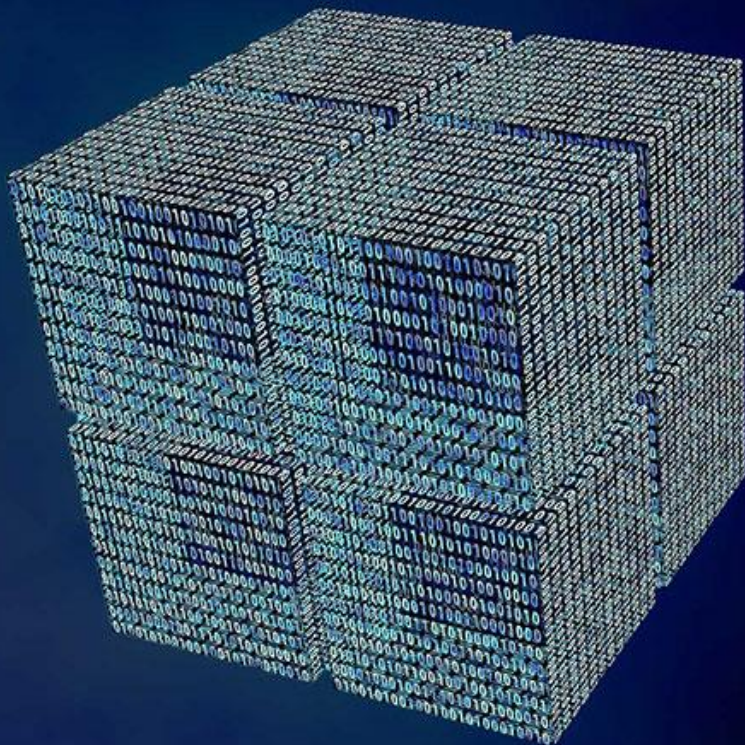

01

Usaha pertanian hulu hilir berbasis kawasan dan kluster menurut kesesuaian agro-ekosistem

02

Berskala Ekonomi dan bersifat usaha komersial yang menghasilkan produk berorientasi pasar

03

Memodernisasi teknologi sistem produksi, infrastruktur, kelembagaan

04

Pertanian menjadi posisi inti pusaran pemberdayaan dan pengembangan usaha

HUMAN CAPITAL

SDM		PRODUKTIVITAS <i>(Tabligh & Fatonah)</i>	
		BURUK	BAIK
PERILAKU (ATTITUDE) <i>(Sidik & Amanah)</i>	BAIK	TIPE B	TIPE A
	BURUK	TIPE D	TIPE C



RUMUS **SUPER TEAM**

Memberikan waktunya
dan ikut serta terlibat
dalam bentuk tindakan
dan perilaku (*kaaffah*)

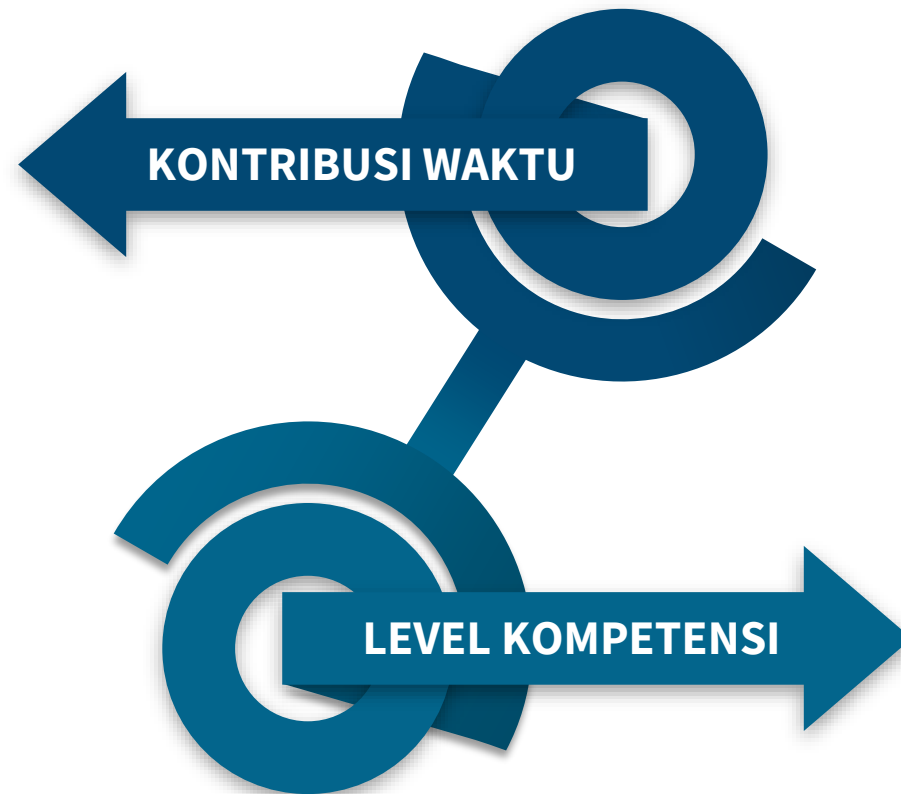

- **Unconscious Incompetence**
- **Conscious Incompetence**
- **Conscious Competence**
- **Unconscious Competence**

UPGrading 3B

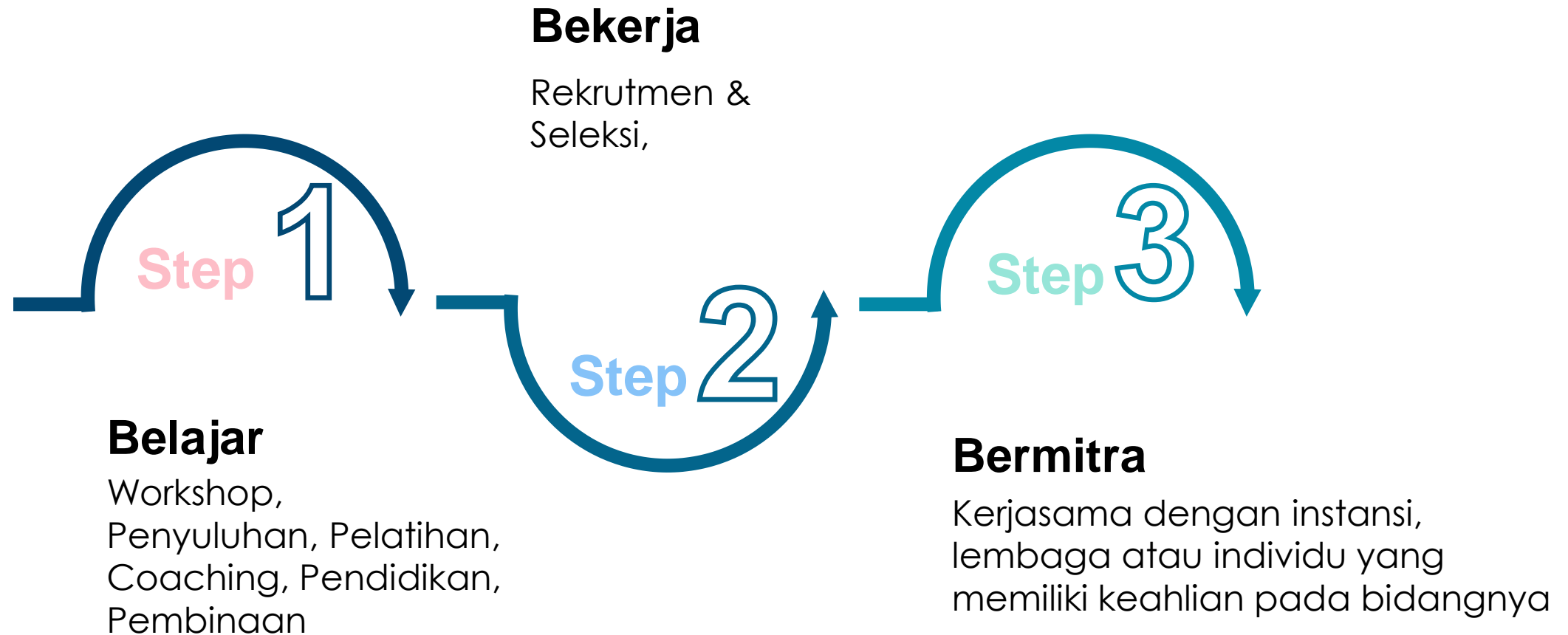

Pelatihan **SDM**

Pelatihan tenaga pengelola ikan system bioflok di D'Papuyu Farm Banjarmasin

Magang Budidaya Domba di Barokah Farm Kediri

Magang tenaga teknisi mesin AMDK Trubus Hijau di CV. Carmel Hill Machinery, Malang

Magang tenaga produksi keripik buah di So Kreesh CV. Kajeye Food Malang

Pelatihan tenaga konveksi di LPK Junita Balikpapan

Magang budidaya tanaman hortikultura in vivo di CV. Mukhid Farm, Batu Malang

Magang tenaga perkebunan jeruk di Balai Jestro Malang

Pelatihan tenaga Laundry di IBL Center Balikpapan

Magang tenaga produksi Jamur, Baglog, dan Kuliner di CV. Restu Bunda, Malang

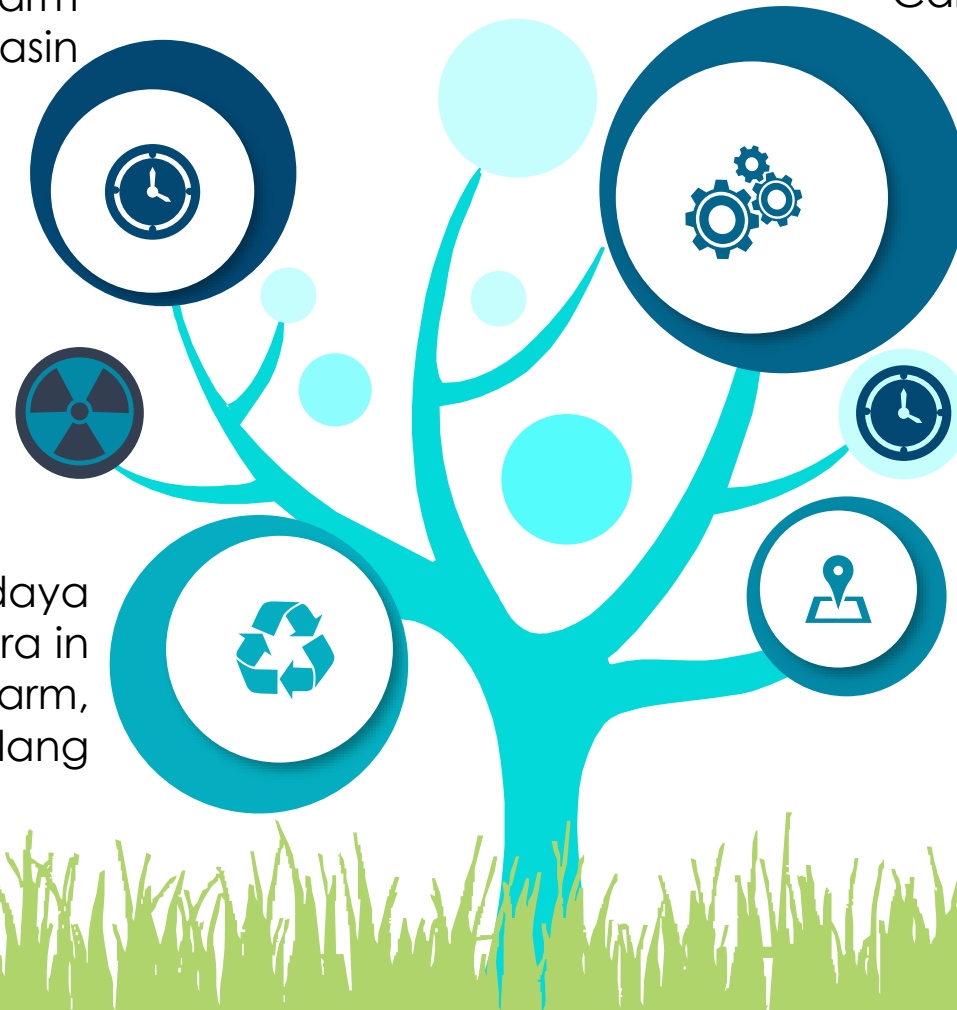

TENAGA AHLI

Wakaf Profesi

**AGUS W.
BASUKI
&
ANDI AHMAD S.**



Owner
Bengkel Tani
& Praktisi Bio

M. TAUFIQ, S

SUMANTO

**ABDUL
MUKHID, SP**

Ir. KRISTIAWAN

SAIFUL H, SP

**Dr. Ir.
ANANG T, MP**



Owner Sarana
Asri, Jasa
konstruksi dan
perencana
kawasan,
Malang



Owner Pabrik
Jamur Tiram
Restu Bunda
Malang Jawa
Timur



Manager
Hidrofarm IKA
SPMA Malang
dan Owner
Mukhid Farm
(Presisi Nutrisi)



Owner CV.
Kajeye Food
Malang,
Pabrik keripik
aneka buah



Pengurus
Himpunan
Pengusaha
Santri
Indonesia



Peneliti Ahli
Madya Pusat
Riset Hortikultura
dan Perkebunan
BRIN

Kejasama



Lembaga Keuangan Bank dan Non Bank

- Bank Indonesia KCP Balikpapan
- Bank Kaltimtara Syariah
- Bank Syariah Indonesia
- BSI Maslahat
- BAZNAS Kalimantan Timur

Lembaga Mitra

- PT. Kaltim Prima Artha
- PT. Sari Warna Asli
- CV. Carmel Hill Machinery
- PT. Hexagon Plexpack
- PT. Supra Naga Mas Borneo
- PT. Voda Indonesia
- HEBITREN Wil Kaltim
- Badan Riset & Inovasi Nasional
- CV. Restu Bunda
- CV. Mukhid Farm
- CV. Kajeye Food



PILOT PROJECT

CALCULATED RISK

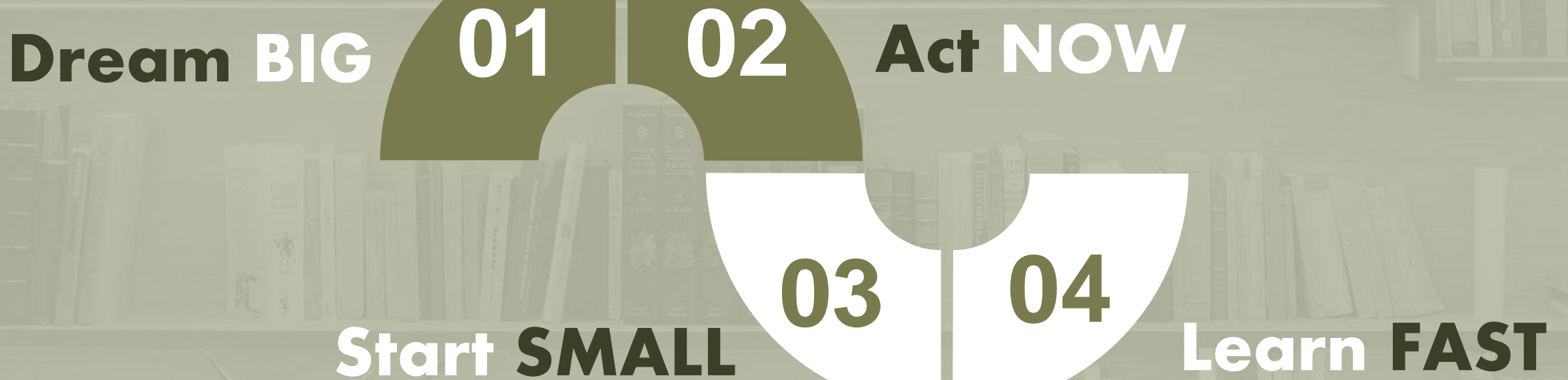

Program

Pemberdayaan Ekonomi



DISCLAIMER



**CONTOH MEMBUAT
MENGERTI TAPI TIDAK
MERUBAH APA PUN**

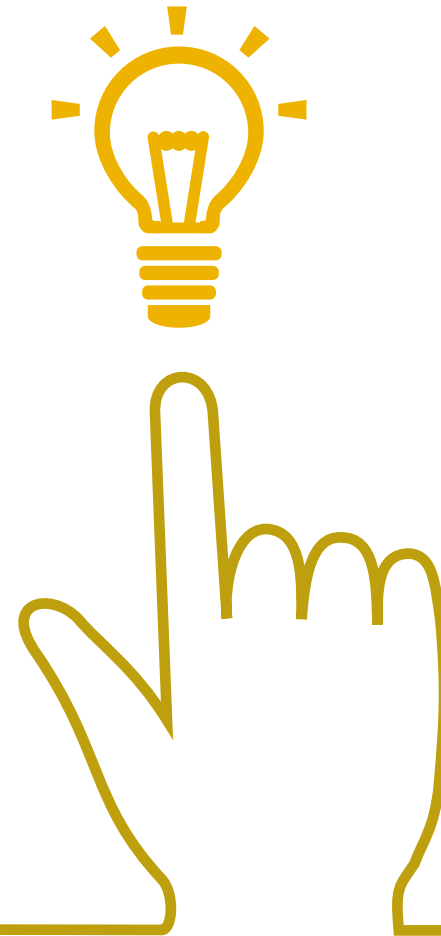

PROGRES TRUBUS ENTERPRISE

Domba, Pembenihan Ikan Air Tawar, Pembesaran Ikan Air Tawar, Burung Walet, Madu Trigona

PETERNAKAN 5

JASA 2

Laundry & Warung Telekomunikasi

INDUSTRI 7

AMDK, Keripik Buah dan Sayur, Gula Aren, Baglog, Pupuk Organic, Jamur Tiram, Lab. Pembibitan

Kelapa Sawit, Kurma Tropis, Aren, Kelapa, Durian, Rambutan, Salak, Nangka, Pisang, Avokad, Mangga, Jeruk, Melon, Pakan Ternak

14 PERKEBUNAN

14

6 PERDAGANGAN

Restoran, Mini Market, Cafetaria, Konveksi, Outlet Oleh-oleh & Agen LPG

2

5

7

6

KEBUN INDUSTRI (1)



Perkebunan Kelapa Sawit (2005)

Terletak di Desa Petangis Kab. Paser dengan luas lahan 300Ha

Perkebunan Aren (2009)

Terletak di Desa Petangis Kab. Paser dengan luas lahan 14Ha dengan produksi gula aren cetak dan semut



Perkebunan Kelapa (2021)

Terletak di Trubus Sentra Agribisnis (TSA) dengan luas 10 Ha yang terdiri dari kelapa genjah pandan wangi, entok, salak, pulung dan kopyor dengan jumlah 3000 pohon

Perkebunan Kurma (2018)

Terletak di area TSA dengan luas 7 Ha dan memiliki 14 varitas kurma dari seluruh dunia

KEBUN INDUSTRI (2)

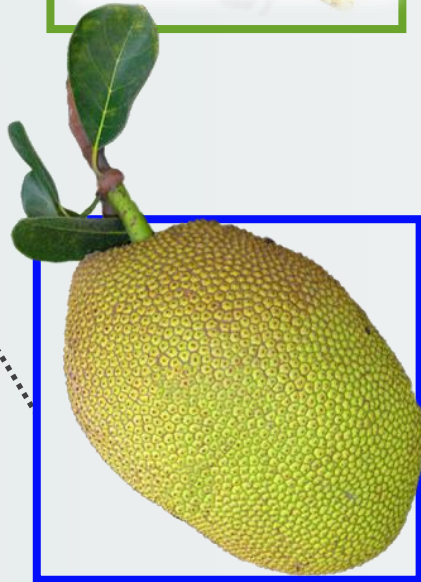

Perkebunan Vanili (2022)

Menjadi tanaman hias di area TSA dengan kapasitas jumlah tanaman 1800 pohon

Budidaya Serai Merah (2023)

Produksi minyak atsiri dari serai merah

Perkebunan Nangka (2023)

Lebih dari 1500 pohon nangka tertanam di sepanjang jalan area TSA

HORTIKULTURA LAPANGAN

PISANG

2022

Jenis pisang awak dan berbagai pisang lainnya di tanam di sekitar area budidaya talas beneng. Jumlah saat ini baru mencapai 2000 batang



MANGGA

2023

Mangga alpukat asal Probolinggo Jawa Timur sejumlah 150 batang pohon



SALAK

1996

Menggunakan bibit salak Pondoh dari Magelang dengan jumlah pohon produktif 2113 batang pohon



DURIAN

1996

Terletak di area Agrowisata Trubus Sari, berbagai varian durian nuantara tersebar sebanyak 153 batang pohon



RAMBUTAN

1996

Sebanyak 311 pohon dengan ragam jenis rambutan terdapat di area TSA, diantaranya rafiah, lebak bulus, binjai, antalagi





Melon



<https://youtu.be/r1uSqJgLCU8?si=ooXEaZqrawDz007y>



HORTIKULTURA IN VIVO



Industri jamur tiram
meliputi

pembibitan, **pabrik**
baglog, **budidaya**
jamur sayur, **dan**
jamur olahan

 **PROGRES**

Industri
JAMUR TIRAM



Industri IKAN



Lahan existing dalam bentuk empat kolam ikan konvensional dan dua kolam ikan pemancingan kemudian dikembangkan dengan penambahan **11 kolam terpal bioflok diameter 4, sarana pembenihan ikan (hatchery), kolam pembesaran dan olahan ikan**

 **PROGRES**



Trubus **Konveksi**

Melayani jasa perbaikan
pakaian santri dan
santriwati

Membuat baju seragam
yang diperlukan untuk
kegiatan sehari-hari

2 Minimarket dan 2 Cafe



Menyediakan berbagai keperluan dan barang-barang santri dan santriwati. Dikelola dengan melibatkan Organisasi Pelajar Trubus Iman (OPTI)

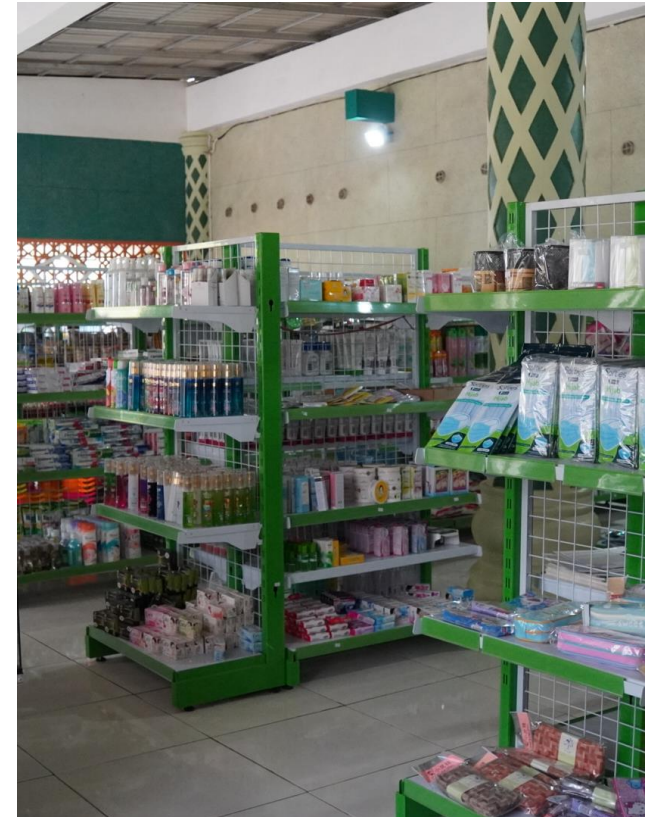



Didirikan pada tahun 2011, mendapatkan izin SNI pada tahun 2016, mendapatkan izin BPOM pada tahun 2018, dan mendapatkan label halal MUI pada tahun 2019.

Air Mineral Dalam Kemasan
TRUBUS HIJAU

Lesehan

TRUBUS SARI

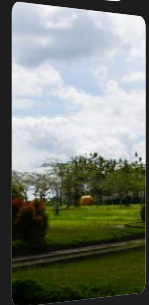
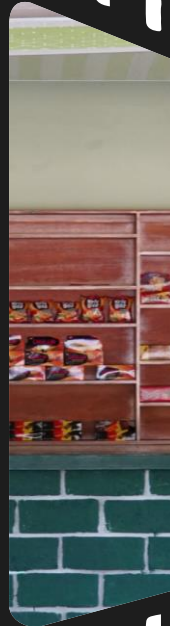

“Menyediakan berbagai makanan dan minuman khas Nusantara”.



TRUBUS LAUNDRY

Clean & Clear

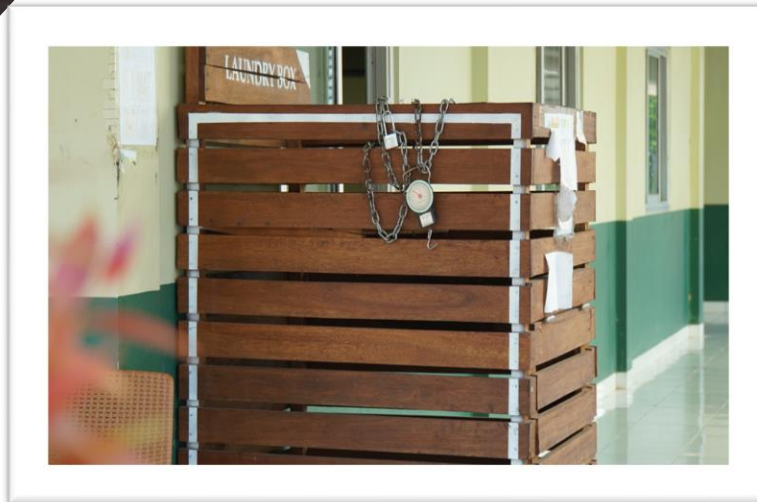

DROPBOX ini berfungsi untuk pakaian pelajar yang ingin menggunakan jasa laundry. Dengan memasukkan pakaian dalam kemasan beserta kartu langganan dan semuanya akan di proses oleh petugas laundry



PETERNAKAN

Budidaya burung
walet



Budidaya Domba



BAZNAS
Badan Amil Zakat Nasional

Tahap 1 sebanyak 100 ekor dari 500 ekor indukan domba dengan perbandingan jantan dan betina 1:24 dibudidayakan untuk pembibitan dan penggemukan (Tahap 1 bekerjasama dengan BAZNAS Kaltim)

Bank Pakan



- RUMPUT ODOT
- RUMPUT PAKCHONG
- RUMPUT SATARIA
- DAUN AKASIA
- DAUN INDIGOFERA
- DAUN KALIANDRA
- DAUNG SINGKONG KARET
- ENCENG GONDOK
- KANGKUNG





SOKRESSH[®]
Camilan Sehat & Renyah

KERIPIK BUAH DAN SAYUR



Budidaya Jeruk
Sinta Ponsoe



BRIN

BADAN RISET
DAN INOVASI NASIONAL

Pusat Riset Hortikultura dan Perkebunan

MADU TRIGONA



Dikembangkan pada tahun 2024 Semester 1 dengan target 100 rumah madu trigona pada awal tahun 2025 mendatang

25 SARANG

TOTAL ASET WAKAF

Aset Non Komersil

Total aset yang dimiliki YSPTI yang dikembangkan dalam sektor pendidikan sebesar 42% dari seluruh total aset yang diproduktifkan

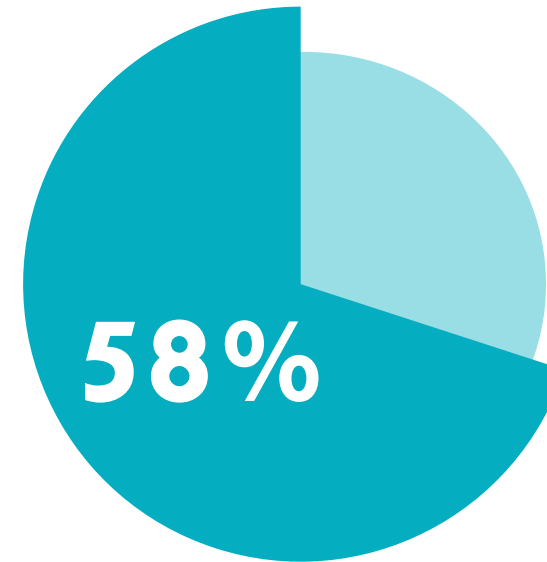
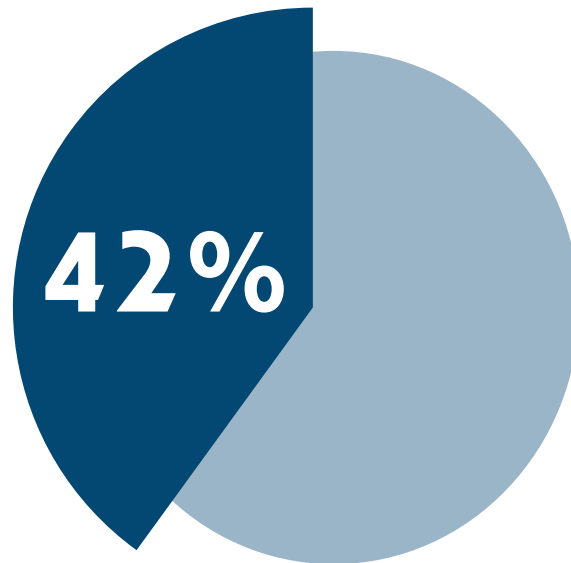

Aset Komersial

Adapun total aset yang dipergunakan dalam pemeliharaan dan pengembangan aset wakaf dalam berbagai bentuk kegiatan produktif berjumlah 58% dari total yang dimiliki oleh YSPTI

2021 - 2023

2021 | 2



2022 | 2



2023 | 2



2022 | 1



2023 | 1



2024 - 2025

2024 | 1



2025 | 1



2026 | 1

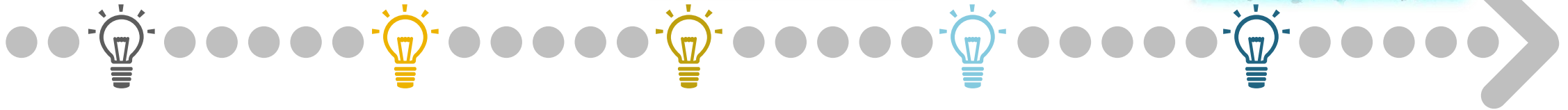

2024 | 2



2025 | 2



Strategi Pengembangan Jangka Panjang

Inovasi dan Diversifikasi

Mengembangkan produk dan layanan baru sesuai tren pasar

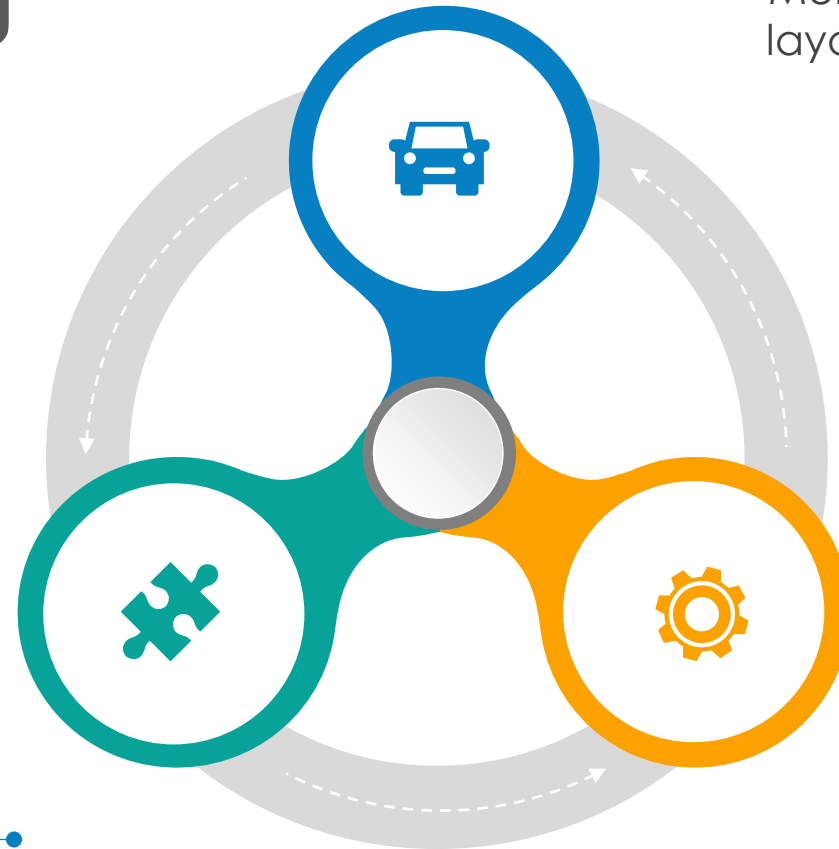

Peningkatan Kapasitas

Pelatihan dan pengembangan tenaga kerja yang terlibat

Reinvestasi Keuntungan

Menggunakan sebahagian keuntungan untuk memperluas aset dan pengembangan bisnis

Dokumentasi

Wakaf Produktif

1

Kelapa Sawit

<https://youtu.be/P6smCv1rZvA?si=m5zoO9cl1bj7QB-M>

Budidaya Melon

<https://youtu.be/r1uSqJgLCU8?si=b5MOjvuo9awbX2Ze>

Budidaya Kelapa

<https://youtu.be/l4E3k52wg0o?si=JfpuCYNtEd1g0sdb>

Budidaya Kelapa

<https://youtu.be/l4E3k52wg0o?si=JfpuCYNtEd1g0sdb>



Dokumentasi

Wakaf Produktif

2

Budidaya Vanili

https://youtu.be/X7wfi0AgpFE?si=8FaSEYh_Ly0IKstF

Peternakan Domba

https://youtu.be/0Wd5JvmxN8w?si=4qtpF_dGBy0ADG18

Industri Keripik Buah dan Sayur

https://youtu.be/OaKrZYdW7_o?si=zraKW-g1FLeaW85P

Pembibitan dan Pembesaran Ikan Air Tawar

<https://youtu.be/LbcbNQzK-CY?si=0BjxdePcFUU-mgHW>



Dokumentasi

Wakaf Produktif

3

Industri Gula Aren Kristal

https://youtu.be/D0fYnt_OTKs?si=ffhixkWOFcwhs3sO

Pabrik Baglog dan Budidaya Jamur

<https://youtu.be/3bYUBG87t6c?si=OslgdgOugNqLGtNm>

Budidaya Tomat

<https://youtu.be/ZmUetgcqnpk?si=ehyZMwg4VdiIDiJJ>

Dokumentasi lainnya

https://youtu.be/vc5gm7_OWfQ?si=uwEUAoXF6K_s_-EI





**“Wakaf; suksesnya
mendapatkan pahala,
buruknya menuai dosa”**

#nazhirquote



JAZAKUMULLAH

Yayasan Sosial dan Pendidikan Islam Trubus Iman